

事務局だより



理念 《自主・自立・共働・共助》

公益社団法人大分市シルバー人材センター
大分市金池町三丁目2番3号
☎ 097-538-5575 /FAX 097-538-5576
http://oita.o-sjc.com/

2020年7月号

(発行日 令和2年6月25日)

蒸し暑い日が続くなか、就業おつかれさまです。梅雨の晴れ間には真夏日・猛暑日も多く、かつ、マスクを着用している事により体調を崩しやすくなります。お体には充分お気を付けてください。

令和2年度定時総会へのご出席ありがとうございました

大変お忙しい中、令和2年6月5日に開催いたしました令和2年度定時総会へのご出席ありがとうございました。令和元年度事業報告並びに収支決算・監査報告など審議いただき、令和2年度事業計画・収支予算等について報告を行いました。今年度も引き続き、会員皆様のご協力をよろしくお願いいたします。



新役員体制がスタートしました

小畑理事の辞任に伴い、新たに斉藤理事が就任いたしました。現役員体制は下記のとおりです。

<理事>

理事長	右田 芳明	副理事長	永松 薫	常務理事	齊藤 龍伸
-----	-------	------	------	------	-------

(新)齊藤 修造	都甲 堅治	橋本 シズコ	幸 義広	吉村 正太郎	森 宏
三重野 勝	渋谷 建治	菅原 朝光	宮園 清孝	渡辺 正道	台 博美
宮崎 英子	佐藤 正信				

<監事>

大崎 和吉	梶原 晃
-------	------



言葉遣いに注意しましょう

この度、発注者様に対する言葉遣いが悪いと苦情がありました。作業に伺う際は丁寧な言葉遣いに心掛け、失礼のないよう接遇には充分お気を付けてください。騒音等によるご迷惑をお掛けしないよう、近隣の方への配慮も引き続きお願いします。

地区長及び班長連絡会のご案内

下記日程で地区長及び班長連絡会を開催いたします。関係者様はご出席をお願いいたします。

日時	令和2年7月27日(月) 14:00~
場所	大分コンパルホール 多目的ホール

※ 出席者はマスクの着用をお願いいたします。

無事故就業を目指しましょう

“就業時の事故10件未満”が目標です。シルバー保険適用か否かは事故状況により判断となります。事故報告が遅れた場合、シルバー保険が適用できなくなります。書類等の作成のため、速やかな状況把握(可能であれば写真を撮ってください)と事務局にご連絡をいただきますようお願いいたします。

※ 事故が発生した場合 ※

- ① 事務局の業務担当者・事故担当者(池邊)に連絡
- ② 相手様立ち合いの上、壊れた物がないか等の事故状況確認作業

*** 無理せず・急がず・あわてない 安全第一!! ***



※ 事故を起こすとシルバー人材センターの看板に傷がつき、仕事の減少に繋がります。くれぐれも事故を起こすことのないようお願いいたします。



就業会員募集!!

就業場所	業種	仕事内容	就業条件	備考	担当職員
戸次	身障者施設	支援員補助	9:00~13:00	月10日程度	佐藤友紀
		清掃他(女性希望)	14:00~18:00		
		夜間支援員補助	17:00~8:00	月6~7日	
羽屋	身障者施設	放課後デイサービス支援	14:00~18:00	月~金曜日 週3日程度	
野田	身障者施設	支援補助	12:30~17:30	週3~4日	
由布市	スーパー	惣菜部門	8:00~12:00	月15日程度	
大洲	運動公園	屋外清掃 (園内トイレを中心とした清掃)	8:30~17:00 (7.5時間)	月10日程度 (女性希望)	佐藤孝一

道標掲載 俳句・川柳・短歌&安全標語 募集中!

令和2年7月発行予定の「道標」に掲載する「短歌・俳句・川柳」を募集しています。先月の安全ニュースで「安全標語」「ヒヤリハット」の募集をしましたが、どちらも今のところ応募が少ないため、今月の安全ニュースで再度募集いたします。最優秀賞を狙ってお気軽にどしどしご応募ください。



熱中症にご注意ください！

暑い中の就業、大変お疲れさまです。新型コロナウイルス感染症予防のためマスクを着用する機会が多いですが、マスクは保湿効果があるため喉の渇きに気づきにくく、熱中症になる可能性が高くなります。喉が渇いていなくても水分補給をしましょう。また、屋外等で人との距離が取れる場合は、マスクを外して作業する等細心のご注意をお願いいたします。

＊＊熱中症を予防しましょう＊＊

◆朝食は必ず食べる

◆バランスの良い食事

◆睡眠をとる



◆水分をこまめにとる

(作業前・作業中・休憩中・作業後)

◆汗をかいたら塩分をとる



◆通気性・吸水性の良い服装

◆冷やしたタオルを頭部や首筋に巻く

◆ヘルメットや帽子をかぶる



◆就業中は無理をしない

◆冷房のある施設や日陰など涼しい場所で休憩

◆単独作業の際は、定期的に連絡をとる

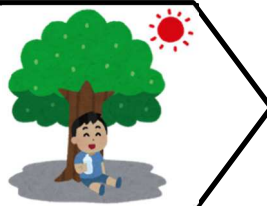

※倦怠感・呼吸困難・意識障害・顔面蒼白・めまい等

① すぐに涼しい場所に移る

② 衣類を緩めて安静にする

③ 首の回り、脇の下、足の付け根など身体を冷やす

④ スポーツドリンクなどで水分を与える

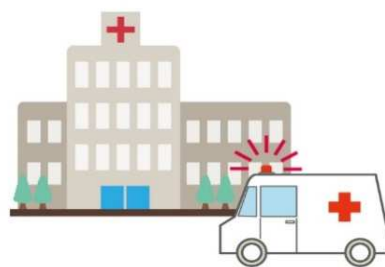

※水分を自力で摂取できない！呼びかけに応じない！意識がない！

➡ 救急隊(☎119番)を要請し、医療機関に搬送してください。

出張入会説明会を開催します！

当センターで開催している入会説明会を下記日程で出張開催いたします。

「1人1会員増強運動」展開中です。「会員紹介カード」でご紹介された方が入会された場合「1000円分の商品券」を進呈いたします。ご近所の方、ご友人にぜひお声かけください。

会員募集

ゆたかな経験と能力が活かせる

入会説明会開催 60歳以上の大分市民の方

6/30(火)

坂ノ市公民館
研修室2

午前10:00～(1時間程度)

(大分市坂ノ市西1丁目10番6号)

注意 1. マスクの着用をお願いします。熱等の症状がある方はご遠慮ください。
2. 説明会は予約が必要です。下記へお気軽にお申し込みください。

〈お仕事例〉

家事・サービス分野

★ 家事援助 洗濯・買い物・話し相手など
★ 屋内清掃 部屋・台所・トイレなどの清掃 ★ 調理食品関係



技術・技能分野

★ 剪定作業 ★ 草刈作業 ★ 除草(草取り)作業
★ 軽易な大工作業 ★ 網戸・障子・襖の張り替えなど
★ 賞状書き・宛名書き ★ 一般事務



管理分野

★ 施設管理 マンション管理人、公民館・学校・スポーツ施設などの管理、駐車場の管理
★ 商品管理 商業施設の商品整理・陳列、カート整理など

入会に必要なもの

- 身分証明書(運転免許証・保険証など)
- 顔写真(横2.5cm×縦3cm)
- 大分銀行またはゆうちょ銀行の通帳(キャッシュカード可)
- 印鑑(認印) ○会費1,125円 及び 互助会費500円

公益社団法人

大分市シルバー人材センター

お問い合わせ

☎097-538-5575



事故多発 緊急事態 気を引き締め安全就業の実践

5月に5件の事故が発生しました。作業前のミーティングで事故内容を話しあい、再発させないよう安全就業を徹底して下さい。

【5月の事故内容】

- ①草刈り作業中に、心筋梗塞による不整脈で死亡
再発防止※日頃からの健康管理、作業前の健康チェックの励行
- ②横断歩道を横断中、左折車に衝突され転倒、入院検査
再発防止※横断歩道でも、左右を十分確認しながら渡る
- ③屋内作業中に、高いところに置いてあった清掃道具を取ろうとして転倒、骨折
再発防止※道具を高いところに置かない、脚立を利用する等無理をしない
- ④剪定作業中に、安全帯を掛けていた枝が折れて転落して骨折
再発防止※安全帯は、植木の幹や支柱など、強固なものに掛ける
- ⑤車の運転で、バックした時後方確認不足から設備(スロープの手すり)を破損
再発防止※運転前に前後・左右を確認する、後方は降りて安全を確認する

熱中症注意！
裏面を読んで注意して下さい。

【事故の発生状況】

他人事と思わないで下さい。
事故があなたを狙ってる。

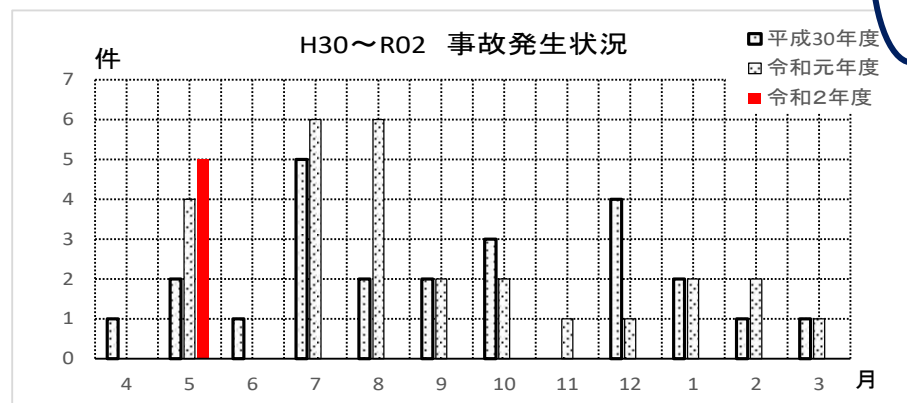

事故が発生したら直ちに事務局へ連絡して下さい。 ☎097-538-5575

安全就業標語・ヒヤリハット事例を募集

先月に引き続き『安全就業標語』『ヒヤリハット事例』の募集を行ないます。多くのご応募お待ちしております。

■応募方法： FAX (538-5576)、郵送、事務局持参等

■締切： 令和2年6月30日(火)まで
※下記様式を活用ください。不足の場合はコピーや他の用紙でも結構です。

【提出先】
事務局 池邊

キ リ ト リ

安全就業標語の応募

氏名	会員No

ヒヤリハットの応募

氏名	会員No
いつ	〈図〉
どこで	
なにが	
どうした	
どうすべきか	

【 熱 中 症 に 注 意 】

暑い日が続きます。熱中症に細心の注意をして下さい。

予防のポイント

①体調管理

十分な睡眠や栄養バランスの良い食事をとる
朝食抜きは厳禁です

②こまめな休息、水分・塩分補給

のどが渇いてなくても水分を補給する

③風通しに気を付ける

就業場所の換気に気を付ける

④服装に気を付ける

通気性・吸湿性のよい服装をする
屋外では、ヘルメットや帽子をかぶる

⑤無理をしない

こまめに冷房のある屋内や日陰など涼しい場所で
休憩する、体調が悪い時は休む

⑥マスク着用は熱がこもる

屋外など人との距離が十分とれる場合は、マスクを
外して作業する

⑦屋外での単独作業の場合は、定期的に連絡をとる



症状が出た時の対処法

①涼しい場所へ

冷房のある屋内や風通しの良い涼しい場所へ避難させる。

②体を冷やす

衣服をゆるめ、体を冷やす(首の周り、わきの
下、足の付け根)など

③水分補給

水分・塩分、スポーツドリンクなど補給する

④救急搬送

水分を自力で摂取できない、呼びかけに応じない、意識がない場合
は、救急車を要請し医療機関へ搬送する

