

事務局だより

理念 《自主・自立・共働・共助》

公益社団法人 大分市シルバー人材センター
大分市金池町3丁目2番3号
☎ 097-538-5575 FAX 097-538-5576
http://oita.o-sjc.com/

2022年8月号 (発行日 令和4年7月25日)

あつという間に梅雨が明け、まさに「盛夏」となっています。暑い中でのお仕事だけでなく、生活の中で熱中症と新型コロナウイルスに気を使わなければなりません。マスクは状況を見て外してもいいようです。また、十分な水分補給や適度に冷気に当たるなど体調管理にお気を付けください。

お盆期間中の事務局の対応について

今年のお盆期間は8月13日(土)～8月15日(月)となり、15日は通常営業ですが、担当職員が休暇を取っている場合があります。お盆期間の就業対応については、事前に担当職員と打ち合わせをお願いいたします。

なお、緊急の場合は当日勤務している職員が対応いたしますので、事務局にご連絡ください。

お盆期間営業日	令和4年8月15日(月)
営業時間	8:30～17:00

⚠ 報告書は1週間以内に提出してください

業務終了した就業報告書は1週間以内にセンター事務局へ提出をお願いいたします。請求書の発行及び作業代金適正回収に支障をきたしています。(お客様からいただいた作業代金を会員の皆さんの配分金支払いに充てています。)

草刈り講習会(後期)

担当：房前

草刈り講習会(後期)を下記日程で開催予定です。草刈り部会に入会をご希望の方は事務局までお申し込みください。

◆ 講習会日程【申込締切：令和4年9月8日(木)】

事前説明会	令和4年 9月28日(水)
安全講習	令和4年10月19日(水)
実技講習	令和4年10月20日(木)



ボランティア活動及び「まつり」への参加のお願い

今年は新型コロナウイルスで中止していたイベントが久しぶりに開催されます。

第2次中期計画でも「地区ごとにボランティア活動の実施」を掲げていることから、地域社会との連携を保ち、地域の中で輝くセンターとなるよう、次のボランティア活動へ、下記の該当地区の会員さんだけでなく多くの会員さんの参加をお願いいたします。

なお、お問い合わせは事務局までお願いいたします。

① 「ななせの火群まつり」後の清掃活動

- ◆ 8月1日(月) 8:00集合(七瀬川自然公園)
第3地区：南大分・植田・賀来方面(三重野地区長)
第4地区：東植田・敷戸・大南方面(渋谷地区長)
第7地区：野津原方面(渡辺地区長)

② 「鶴崎おどり」事前清掃活動

- ◆ 8月19日(金) 15:50集合(鶴崎公園グラウンド)
第5地区：鶴崎・大在・坂ノ市方面(宗岡地区長)

★センターとして「まつり」を盛り上げるため、「ななせの火群まつり」、「鶴崎おどり」の開催当日にもできるだけ参加をお願いいたします。なお、参加する場合は、新型コロナウイルスの感染対策を充分にとってください。



「1会員1名入会促進活動」展開中!

センターでは「1会員1名入会促進活動」を展開しています。「会員紹介カード」でご紹介いただいた方が入会された場合、ご紹介者に「1000円分の商品券」を進呈させていただきます。ご友人やお知り合いの方への入会のお声掛けに、是非ご協力をお願いいたします。

※「会員紹介カード」が足りない場合は、郵送等の対応をさせていただきますので、センター事務局にご連絡ください。また、ホームページ「会員ページ」から用紙のダウンロードが可能ですので、印刷してご利用ください。



出張入会説明会を開催します

下記のとおり出張入会説明会を開催します。お近くにお住まいの会員さんは、ご友人やご近所の方に是非お声掛けいただき、上記の「会員紹介カード」をご活用ください。

なお、出張入会説明会の開催日まで日数がありませんが、参加には予約が必要ですので、事務局までお問い合わせください。

日時	令和4年7月29日(金) 10:00～
場所	植田公民館 会議室

求人情報
裏面へ

就業会員募集!!

令和4年7月22日現在

詳しい内容を聞きたい方、就業を希望される方は、担当職員にお問い合わせください。

求人情報は日々変動いたします。お問い合わせいただいた際にご案内できない場合がありますので、予めご了承ください。また、右側のQRコードを読み込むと、ホームページに掲載の求人情報をスマートフォンから閲覧できますので、是非ご活用ください。

	業種	仕事内容	就業時間	備考	担当
中島	個人宅	食事作り、清掃	16:00~19:00	週3日程度	佐藤 ゆき 友紀
二又町	個人宅	清掃、配膳等	11:00~18:00	日曜日（他曜日相談）	
野田	身体障がい者施設	部屋清掃・見守り	9:00~13:00 13:00~17:00	月10~12日程度	高橋 浩二
原新町	惣菜工場	製造補助	8:00~13:00	週3~4日	
野津原	スポーツ施設	清掃	8:00~17:00	週2日	
戸次	身体障がい者施設	調理	10:00~13:00 14:45~18:45	月10日程度	
		清掃	9:00~13:00	月10日程度	
		利用者支援	9:00~13:00 14:00~18:00	月10日程度	
中戸次	保育施設	清掃	16:30~18:30	2日出勤 2日休み	
向原	設備レンタル業	レンタル備品の 仕分け、梱包	7:30~12:00 13:00~17:00	週3日	
舞鶴町	保育施設	調理補助	8:00~15:00	週3日	
明野	病院	見守り補助	9:00~15:00	週2日	
原新町	惣菜工場	製造した商品を 支店に納品	6:00~11:00	週3~4日	
片島	身体障がい者施設	利用者送迎	7:30~9:30	週5日	
津守	福祉施設	利用者送迎	8:00~9:30	週5日	
都町	ホテル	調理、配膳、片付	5:00~11:00	週3日	
豊海	設備レンタル	洗浄、管理	8:00~17:00	週2日	
花津留	スーパー	惣菜調理補助	14:30~17:30	週3~5日	
大州浜	配送センター	仕分け作業	6:30~8:30	週3~5日	古賀
寒田	医療機関	車椅子介助	11:30~14:30 16:30~17:30	週5日	
寒田	老人ホーム	食器洗浄	17:30~19:30	週4~5日	



ホームページの求人情報も
定期的に更新しています。



QRコードを読み込むと「求人情報」が開きます



勤務地	業種	仕事内容	就業時間	備考	担当
向原	電気ヒューズ製造	部品検査	8:15~17:15	週2~3日	高橋 和則
豊海	リサイクル業	商品管理	13:00~17:00 ※9:00~17:00	週3日 ※隔週勤務あり	
鶴崎	医療施設	配膳等	11:00~15:00	週2日（火・水曜日）	志賀
旦野原	アパート	清掃	2~3時間	週1日（曜日相談）	
庄の原	福祉施設	建物管理（宿直）	17:00~翌8:00 （休憩あり）	週2~3日	荻
豊海	肥料会社	清掃	9:00~11:00	週3日	
田中町	スーパー	寿司作り	7:30~12:30	週4日程度	
府内町	温泉施設	清掃、受付	18:00~23:30	土・日曜日	
中津留	スーパー	惣菜調理補助	14:30~17:30	週3~4日	
		青果カット他	8:00~11:00	週3~4日	

他にも、以下の就業会員を大募集しています！
少しでもご興味がある方は、お気軽にお問い合わせください。



★★★ 単発業務 ★★★

最短1日~数日間だけのお仕事である「単発業務」で就業を希望される方を募集しています。
「単発業務」については、受注が不定期なことから、会員の配置に急を要する場合があります。基本的には現在未就業の方が対象ですが、既に他の業務に就業している方も、お気軽にご相談ください。

（担当：佐藤^{ゆき}友紀、志賀）

単発業務の代表的な例

軽作業（倉庫の片づけ、墓所清掃、物品の搬入・搬出等）、各種調査、パソコン指導、家事援助（掃除、家具の移動・搬出、買い物）など

★★★ 草取り作業 ★★★

草木が伸びる時期となり、剪定・草刈り・草取り担当の会員の皆様は繁忙期となりました。剪定・草刈り作業とは異なり、草取り作業は実技等の受講は必要ありませんので、草取り作業をしていただける方や、少しでもご興味がある方は、是非担当職員にお問い合わせください。（担当：堀、房前）

安全ニュース

安全委員会

今年度事故抑制目標
10件未満

⚠️ 猛暑到来、そして今期これまでに事故3件発生！！
決して他人事と捉えずに、自分の事として安全就業に努めよう。

過去3年間の事故発生件数推移

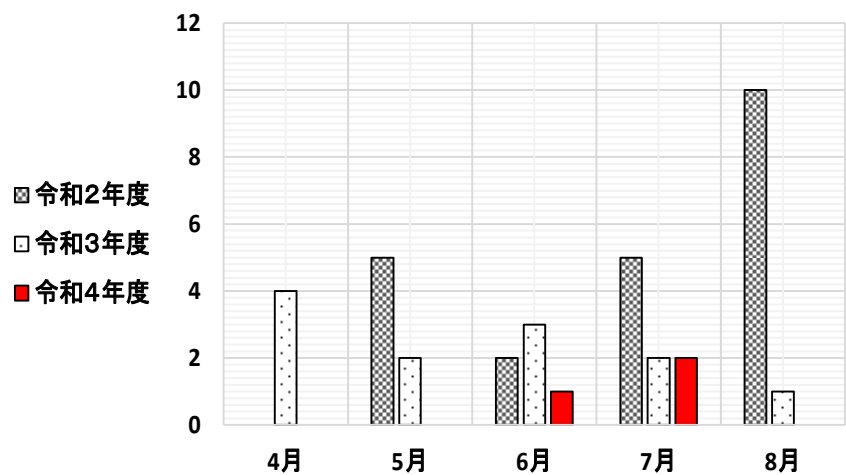

令和4年度業種別事故件数

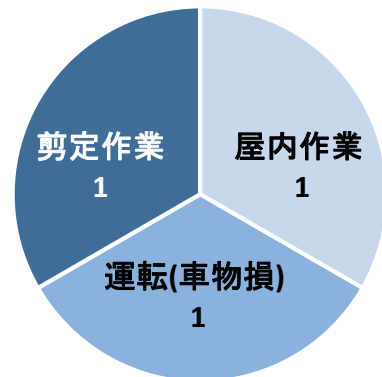

《事故の一例》

運転業務中に駐車場内にて切り返そうとバックしたところ、操作を誤り駐車中の車両に接触し傷をつけてしまった。

防止策

(運転手・助手の) 2名乗車でバックする場合は、助手は必ず車両から降りて誘導する。

※車両の真後ろに立たない様に注意

運転手のみの場合においても、後方確認が十分にできない場合は、一度車両を停止し下車した後、後方に人や障害物がないことを確認すること。

☞「～だろう」運転は禁物！！

「～かもしれない」運転を心掛けて危険予測に努めましょう。



刈払い作業時の安全保有距離の確保について

県内センターで7月2日に刈払い作業中の事故が再び発生しました。これは接近しすぎたために、同僚会員のふくらはぎを切創するという事故でした。

刈払い機による除草作業では、最低でも 10m以上の間隔を空けて作業を行うこととなっています。やむを得ず接近する場合は、必ず合図や連絡を的確に行い、安全就業の鉄則である「相互確認」を徹底して下さい。

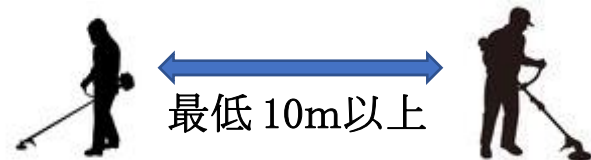

熱中症嚴重警戒 ⚠️

！ 高齢者は特に注意が必要です

- 体内の水分が不足しがちです**
高齢者は若年者よりも体内の水分量が少なく、体の老廃物を排出する際にたくさんの尿を必要とします。
- 暑さに対する感覚機能が低下しています**
加齢により、暑さやのどの渇きに対する感覚が鈍くなります。
- 暑さに対する体の調節機能が低下します**
高齢者は体に熱がたまりやすく、暑い時には若年者よりも循環器系への負担が大きくなります。

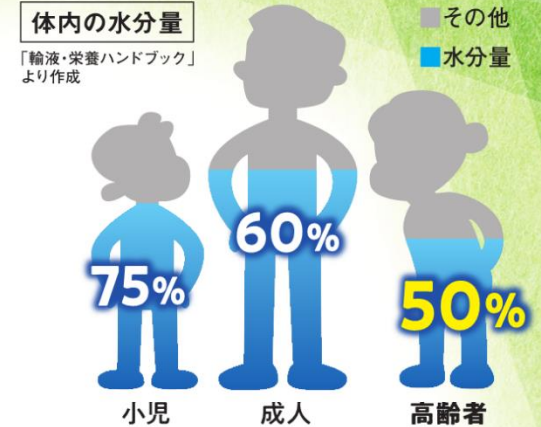

※心臓や腎臓の悪い方や持病をお持ちの方は、かかりつけの医師にご相談下さい。

● 東京都23区における熱中症死亡者の状況(令和2年夏)

※計200人(速報値)のうち



◎作業中の看板が分かりやすい場所に設置できています。



✕刈込みばさみを脚立に掛けるのは危険です。

6月23日(木)に安全委員会メンバーで、安全パトロールを実施しました。
今回は個人宅での剪定作業と高城駅前通りの花壇管理業務の現場を視察しました。
当日は曇りではありませんでしたが湿度が非常に高く、会員の方々も額に汗を滲ませながら作業に励んでおられました。パトロール終了後には、安全委員のメンバーの意見(良かった点・改善点等)を集約して、後日班長へお伝えをしております。
班長ならびに会員の皆様、お忙しいところ恐縮ではございますが、今後もご協力のほどよろしくお願い致します。

安全パトロール実施中

