

事務局だより



理念 《自主・自立・共働・共助》

公益社団法人大分市シルバー人材センター
大分市金池町3丁目2番3号
☎ 097-538-5575 / FAX 097-538-5576
http://oita.o-sjc.com/

令和4年2月号 (令和4年1月25日発行)

今年の安全を祈願！

令和4年1月13日(木)長浜神社にて、安全委員会による安全祈願を行いました。祈願では、理事長と幸委員長が玉串奉奠を行い、安全を祈願いたしました。



入会時にお渡ししている「安全就業の手引き」や配布している「安全ニュース」を必ずご覧いただき無事故就業を心掛けましょう。

無理せず・急がず・慌てない 安全第一！

確定申告用「配分金支払証明書」を発行しました

担当：佐藤薫

令和3年1月から令和3年12月に支払った配分金(令和2年12月1日～令和3年11月30日に就業に係る「令和3年配分金支払証明書」を令和4年1月25日(火)に配布しました。添付の説明書を必ずご覧いただき、確定申告が必要な方は税務署にご相談ください。また、申告相談受付場所等については「市報おおいと令和4年2月1日号」をご覧ください。

※再発行については、「証明申請書」を提出後、後日再発行となります。事務手続き上、即時発行はできません。「証明申請書」は、ホームページの会員ページからダウンロードして印刷またはご来所にて記入・捺印をお願いいたします。

派遣会員の「源泉徴収票」を発行しました

「令和3年分源泉徴収票」を大分県シルバー人材センター連合会から令和4年1月上旬にお届けしております。不明点は、大分県シルバー人材センター連合会にお問い合わせください。

大分県シルバー人材センター連合会 派遣直通 ☎ 097-585-5523



互助会より<イベント中止>のお知らせ

令和4年1月27日(木)「囲碁&将棋大会」と令和4年2月24日(木)「ふれ愛ボウリング大会」は新型コロナウイルス感染拡大防止の観点から、残念ですがやむなく中止といたしました。楽しみにしていただいた皆様には大変申し訳ございませんが、ご理解の程お願いいたします。

新型コロナウイルス感染予防を徹底してください

新型コロナウイルス感染者が急増していますので、**3密(密閉、密集、密接)を避け、念入りな手洗いや手指消毒、日々の体温測定を徹底してください。**屋内では、**不織布マスクの着用、密になる場所ではマスクを二重に着用するなどのマスク対策と換気**を充分に行ってください。

なお、事務局入口前に設置の**体温測定器で検温と手指消毒後に入室**をお願いいたします。体温が37.5度以上の場合入室できませんので、ご了承ください。**書類提出のみで来所の場合、事務局入口に設置の就業報告書回収ボックスをご利用いただくか、玄関横のポストに書類を投函**していただき、**現金は必ず職員に手渡しを厳守**していただきますようお願いいたします。また、電話、FAX、メール、郵送で対応できる場合は、出来る限りご来所をお控えくださいますようお願いいたします。



新型コロナウイルスに似た症状がある場合について

新型コロナウイルスの感染が拡大しています。**発熱、風邪症状などがある場合は、以下の流れに沿って受診をしてください。発熱、風邪症状がある場合は、就業を控えてください。**

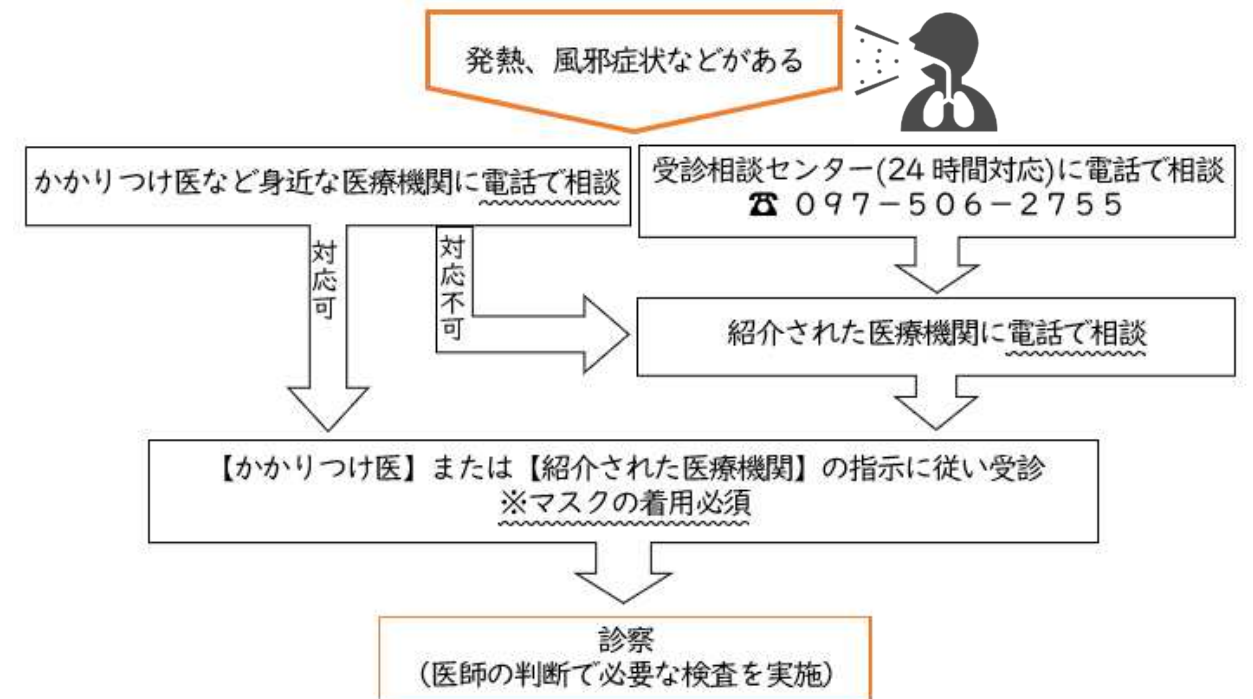

新型コロナウイルス感染または濃厚接触者となった場合について

新型コロナウイルス感染症と診断された場合、または保健所から濃厚接触者として連絡があった場合は、以下のとおり対応してください。

就業停止

事務局に電話連絡

☎ 097-538-5575

外出などをせず

保健所の指示に従って行動

求人情報は裏面です！



1会員1名増強運動にご協力ください！

大分市シルバー人材センターでは「1会員1名増強運動」を展開しています。「会員紹介カード」でご紹介いただいた方が入会された場合、ご紹介者に「1000円分の商品券」を進呈させていただきます。ご友人や知人の方など、是非、入会のお声掛けにご協力よろしくお願いたします。

※「会員紹介カード」をお持ちでない方は、ホームページの会員ページからダウンロードして印刷していただくか、事務局カウンター設置の用紙をお持ち帰りください。また、郵送も可能ですので、必要な場合は事務局にご連絡ください。

就業会員募集！

就業会員さんを募集しています。詳細は担当職員にお問い合わせください。また、ホームページの会員ページ内「求人情報」も定期的に更新しておりますので、ご確認ください。

また、印刷の関係上、令和4年1月20日現在の求人情報です。情報は随時更新しておりますので、お問合せいただいた際にご案内できない場合がございます。予めご了承ください。

就業場所	仕事内容	就業条件	担当職員	
戸次	身体障がい者施設	世話人	7:00~9:30 16:30~19:00 ※急募 月12日程度	佐藤友紀
			6:30~9:00 16:15~18:45	
東大道	身体障がい者施設	世話人	5:30~8:45 17:15~21:00 ※急募 土・日曜日、祝日	
		日直	8:30~17:30 月10日程度	
二又町	個人宅	家事手伝い	11:00~18:00 日曜日、他曜日相談	
皆春	個人宅	食事作り	17:00~18:00 火・木・土曜日	
明野	個人宅	食事作り	16:00~18:00 週2日 (木・日曜日を除く)	
高尾台	個人宅	食事作り、清掃	2~3時間 週2日 時間・曜日は相談	
長浜町	食品工場	大根の皮むき	9:00~12:00 ※令和4年2月開始 月・火・土曜日 月10日程度	
大分市内	ごみ収集	運転手 ※75歳未満	1日4時間程度 (午前中中心)	
		作業員	※令和4年4月開始 隔週の月~金曜日	

就業場所	仕事内容	就業条件	担当職員		
下郡	老人ホーム	清掃	8:00~12:00 ※急募 月・金曜日	高橋	
畑中	事務所	清掃	17:00~18:00 ※急募 金曜日		
府内町	温泉施設	清掃	18:00~23:30 ※急募 水・土・日曜日		
下郡	遊技場	清掃	5:00~9:30 月80時間程度	高橋	
向原	リース備品倉庫	清掃	10:00~12:00 不定期		
中戸次	保育園	清掃	16:30~18:30 2日出勤2日休み		
佐野	身体障がい者施設	清掃、調理	6:15~9:15 15:00~20:00		週3~4日程度
顕徳町	福祉施設	調理補助	7:30~10:30 週4~5日		
大在	福祉施設	調理補助	9:30~13:30 週2日		
原新町	惣菜製造	調理補助	2:00~7:00 週3~4日		
高城	スーパー	惣菜調理補助	8:00~16:00の内4時間程度 週3~5日		
花津留	スーパー	惣菜調理補助	14:30~17:30 週3~5日		
高江	食材製造工場	野菜カット作業	9:00~12:30 週4~5日		
三佐	工場	作業員補助	8:00~16:00 ※2/22~4/4 週2~3日		
戸次	身体障がい者施設	調理	10:00~13:00 14:45~18:45		月10日程度
		野菜育成補助	9:00~15:00		週4日
		夜間管理	17:00~8:00		月6~8日程度
		利用者支援	9:00~13:00 14:00~18:00		月10日程度
野田	身体障がい者施設	利用者支援	9:00~12:30 週4日		
野田	病院	利用者支援	8:00~17:00 週2~3日		
野田	福祉施設	利用者支援	9:00~13:00 13:00~17:00		月10~12日程度
寒田	病院	車椅子介助	13:00~15:00 週3~4日		
萩原	福祉施設	利用者送迎	8:00~9:30 週5日		
西大道	保育園	園児見守り支援	7:00~12:00 土・日曜日		
寺崎町	配送センター	仕分け作業	6:00~8:00 週4~5日		
津守	製造工場	商品配送	6:30~12:30 週2~3日		
中央町	会議会館	会場設営作業	1時間30分~6時間 月50~70時間程度		

「非常事態宣言」発令中

1月13日に江藤理事長・安全委員会委員の皆さんで長浜神社にて安全祈願を行いました。今年1年を無事故・無災害で過ごせるよう安全就業に徹して下さい。

4月からの事故発生状況

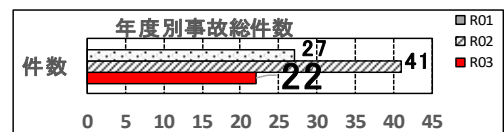
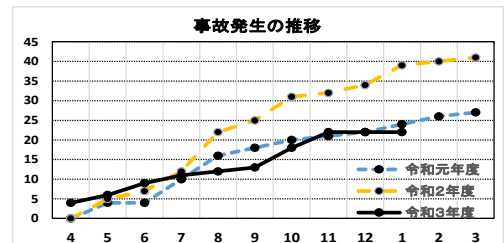
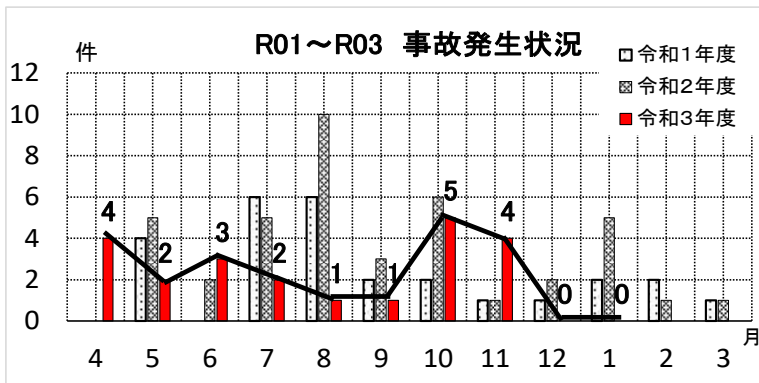

12月・1月と事故発生報告はゼロでした。基本作業を守り事故を起こさない、遭わないよう気を付けましょう。車の運転にも注意。

剪定部会べからず集より（抜粋）

- 作業前のミーティングを省くべからず
(服装、安全帽、体調、安全作業確認等)



- 作業前の準備体操、ストレッチを省くべからず



- 体調不調の時は就業するべからず



「安全運転自己診断テスト」の紹介

皆さんは日頃自分の運転を過信してはいませんか。

「自分は優良ドライバー」との思い込みは非常に危険です。

この機会に「安全運転自己診断テスト」を受けて、運転タイプを知り、安全運転を心がけましょう。

パソコンやスマートフォンから簡単に無料で受診できますので、下記手順で是非受けてみてください。

<診断手順>

①インターネットで「安全運転自己診断」を検索

「安全運転自己診断テスト」サイトにアクセスする。

②「安全運転自己診断テスト」が表示される。

③質問Q1～Q33に答える。

質問に対してはい、いいえで回答する。

④最後に、診断をクリックする。

⑤診断結果が表示されますので、よく読んで

運転の参考にして下さい。

安全運転自己診断テスト

自動車運転するものにとって過信が一番危険なことだと思いませんか？
自分ではそんなタイプではないと思っていても実は
極悪ドライバータイプだったりするものです。

是非この機会に診断を受けてみてください。もちろん無料です！

ご利用方法： 質問を読み、「はい」か「いいえ」にチェックを入れてください。
すべての項目にチェックをいれたら末尾の「診断」のボタンを押して
診断を受けてください。

Q 1, 車の運転はうまいほうだ。	<input type="radio"/> はい <input type="radio"/> いいえ
Q 2, 前方が空いていると、ついスピードが出てしまう。	<input type="radio"/> はい <input type="radio"/> いいえ
Q 3, 遅い車の後ろにつくと、車間距離を詰めて走る。	<input type="radio"/> はい <input type="radio"/> いいえ
Q 4, ほかの車より先にいけるとスカッとする。	<input type="radio"/> はい <input type="radio"/> いいえ
Q 5, よく追い越しや車線変更をするほうだ。	<input type="radio"/> はい <input type="radio"/> いいえ
Q 6, 自分のペースを乱されると、とてもイヤな気分になる。	<input type="radio"/> はい <input type="radio"/> いいえ
Q 7, 横断歩道を渡っている人を、邪魔と感じることがある。	<input type="radio"/> はい <input type="radio"/> いいえ

ある。

Q 2, ちょっとしたことでも、すぐブレーキを踏む。	<input type="radio"/> はい <input type="radio"/> いいえ
Q 3, 交差点で、もたつくことはない。	<input type="radio"/> はい <input type="radio"/> いいえ

④ <<<診断>>>

あなたのタイプは・・・

Aタイプ Bタイプ Cタイプ Dタイプ Eタイプ

安全運転自己診断テストを終了する

www.ebinuma.co.jp の内容

Q 14, 自分	はい
Q 15, 進	はい
Q 16, 割	はい
Q 17, つ	はい
Q 18, 他	はい
Q 19, 進路を妨害されたときは黙っていない。	<input type="radio"/> はい <input checked="" type="radio"/> いいえ

あなたはどのタイプ？